丽水市三江口协同发展区规划（2023-2035年）

公示图四：单元划分及重要控制线图

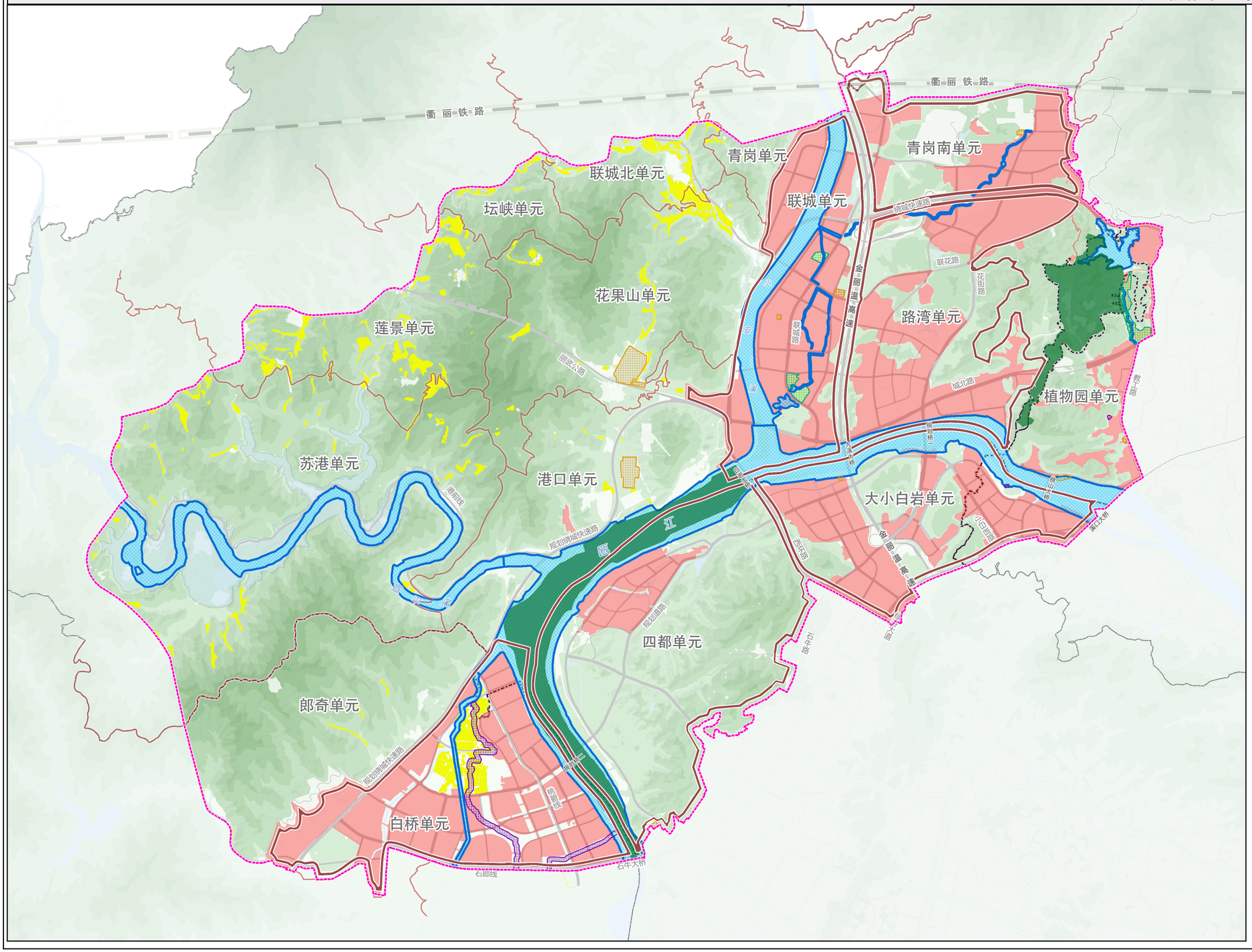

图 例

- 单元划分范围
- 城镇开发边界
- 生态保护红线
- 永久基本农田
- 城市蓝线
- 城市绿线
- 城市黄线
- 城市紫线
- 街道范围
- 规划范围

单元名称	管控内容
路湾单元	①453～575万平方米；②3.23平方公里；③无；④无。
联城单元	①488～620万平方米；②3.48平方公里；③无；④0.03平方公里。
青岗南单元	①161～206万平方米；②1.58平方公里；③无；④无。
四都单元	①101～124万平方米；②0.8平方公里；③无；④1.10平方公里。
大小白岩单元	①320～407万平方米；②2.66平方公里；③无；④无。
白桥单元	①448～581万平方米；②4.15平方公里；③0.38平方公里；④0.22平方公里。

注释：①为总建筑规模；②为城镇开发边界面积；③为永久基本农田面积；④为生态保护红线面积；

N

0 0.25 0.5 1 1.5 2 千米