宁波市重要水文化遗产名册

宁波市水利局
宁波市水库管理中心
宁波市河道管理中心
宁波市水文化研究会
二零二五年十二月

宁波市重要水文化遗产调查汇总表

分类 区域	水利工程遗产	相关物质遗产-不可移动类	相关物质遗产-可移动类	非物质类遗产	合计
海曙区	20	18	0	46	84
江北区	18	13	0	0	31
鄞州区	21	6	1	13	41
镇海区	17	9	2	9	37
北仑区	14	9	1	21	45
奉化区	20	9	0	13	42
余姚市	34	28	1	15	78
慈溪市	32	29	2	19	82
宁海县	41	21	1	8	71
象山县	29	9	3	5	46
合计	246	151	11	149	557

宁波市重要水文化遗产文保等级汇总表

级别 区域	水利工程遗产					相关物质遗产-不可移动类					相关物质遗产-可移动类					非物质类遗产					合计				
	国家级	省级	市级	县级	其他	国家级	省级	市级	县级	其他	国家级	省级	市级	县级	其他	国家级	省级	市级	县级	其他	国家级	省级	市级	县级	其他
海曙区	3	0	0	5	12	3	3	0	8	4	0	0	0	0	0	0	0	0	0	46	6	3	0	13	62
江北区	4	4	0	0	10	0	1	0	3	9	0	0	0	0	0	0	0	0	0	0	4	5	0	3	19
鄞州区	0	0	0	3	18	1	0	0	3	2	1	0	0	0	0	0	2	0	0	11	2	2	0	6	31
镇海区	1	1	0	1	14	1	1	0	1	6	0	0	0	0	2	0	2	0	0	7	2	4	0	2	29
北仑区	0	4	0	0	10	0	0	0	1	8	0	0	0	0	1	0	0	0	0	21	0	4	0	1	40
奉化区	0	0	0	0	20	1	0	0	2	6	0	0	0	0	0	0	0	0	0	13	1	0	0	2	39
余姚市	1	3	0	0	30	2	1	0	12	13	0	0	0	0	1	0	0	0	0	15	3	4	0	12	59
慈溪市	0	2	0	0	30	0	3	0	13	13	0	0	0	0	2	1	1	0	3	14	1	6	0	16	59
宁海县	0	0	1	0	40	0	3	0	1	17	0	0	0	0	1	0	0	0	0	8	0	3	1	1	66
象山县	0	1	0	7	21	0	0	0	7	2	0	0	0	0	3	0	0	0	0	5	0	1	0	14	31
合计	9	15	1	16	205	8	12	0	51	80	1	0	0	0	10	1	5	0	3	140	19	32	1	70	435

目 录

宁波市重要水文化遗产调查汇总表 I

宁波市重要水文化遗产文保等级汇总表 II

海曙区 1

宁波市重要水文化遗产调查名录（水利工程遗产） 1

宁波市重要水文化遗产调查名录（相关物质遗产-不可移动类） 3

宁波市重要水文化遗产调查名录（非物质类遗产） 5

江北区 8

宁波市重要水文化遗产调查名录（水利工程遗产） 8

宁波市重要水文化遗产调查名录（相关物质遗产-不可移动类） 10

北仑区 11

宁波市重要水文化遗产调查名录（水利工程遗产） 11

宁波市重要水文化遗产调查名录（相关物质遗产-不可移动类） 13

宁波市重要水文化遗产调查名录（相关物质遗产-可移动类） 14

宁波市重要水文化遗产调查名录（非物质类遗产） 15

镇海区 17

宁波市重要水文化遗产调查名录（水利工程遗产） 17

宁波市重要水文化遗产调查名录（相关物质遗产-不可移动类） 19

宁波市重要水文化遗产调查名录（相关物质遗产-可移动类） 20

宁波市重要水文化遗产调查名录（非物质类遗产） 21

鄞州区 22

宁波市重要水文化遗产调查名录（水利工程遗产） 22

宁波市重要水文化遗产调查名录（相关物质遗产-不可移动类） 25

宁波市重要水文化遗产调查名录（相关物质遗产-可移动类） 26

宁波市重要水文化遗产调查名录（非物质类遗产） 27

奉化区 28

宁波市重要水文化遗产调查名录（水利工程遗产） 28

宁波市重要水文化遗产调查名录（相关物质遗产-不可移动类） 31

宁波市重要水文化遗产调查名录（非物质类遗产） 32

象山县 33

宁波市重要水文化遗产调查名录（水利工程遗产）.....33
宁波市重要水文化遗产调查名录（相关物质遗产-不可移动类）.....37
宁波市重要水文化遗产调查名录（相关物质遗产-可移动类）.....38
宁波市重要水文化遗产调查名录（非物质类遗产）.....39
宁海县.....40
宁波市重要水文化遗产调查名录（水利工程遗产）.....40
宁波市重要水文化遗产调查名录（相关物质遗产-不可移动类）.....44
宁波市重要水文化遗产调查名录（相关物质遗产-可移动类）.....46
宁波市重要水文化遗产调查名录（非物质类遗产）.....47
余姚市.....48
宁波市重要水文化遗产调查名录（水利工程遗产）.....48
宁波市重要水文化遗产调查名录（相关物质遗产-不可移动类）.....52
宁波市重要水文化遗产调查名录（相关物质遗产-可移动类）.....55
宁波市重要水文化遗产调查名录（非物质类遗产）.....56
慈溪市.....57

宁波市重要水文化遗产调查名录（水利工程遗产）.....57
宁波市重要水文化遗产调查名录（相关物质遗产-不可移动类）.....61
宁波市重要水文化遗产调查名录（相关物质遗产-可移动类）.....64
宁波市重要水文化遗产调查名录（非物质类遗产）.....65
附图 1　宁波市重要水文化遗产分布图.....67
附图 2　宁波市重要水文化遗产文保等级分布图.....68

海曙区

宁波市重要水文化遗产调查名录（水利工程遗产）

序号	名称	地址或位置	工程类型	工程形式	管理机构	东经	北纬	海拔高程（米）	文保等级	保存状况	始建年代
1	它山堰	鄞江镇它山堰村村委以西200米处	综合性工程	堰	它山堰村委会	121°20′51″	29°46′12″	38	国家级	好	隋唐
2	大西坝	高桥镇高桥村大西坝自然村北面	综合性工程	堰	高桥村委会	121°26 ′55″	29°55 ′35″	5	国家级	较好	宋
3	西塘河	海曙西起高桥，东至宁波西门	综合性工程	河渠	宁波市水利局	121°30′15"	29°53′5"	4	国家级	较好	宋
4	南塘河	自光溪桥至月湖	综合性工程	河渠	宁波市水利局	121°32′9″	29°51′26″	4	其他	好	隋唐
5	中塘河	自横街镇至海曙区望春桥	综合性工程	河渠	宁波市水利局	121°26′11″	29°52′28″	4	其他	好	隋唐
6	月湖	月湖街道市中心，宁波火车站以北	供排水工程	湖塘	月湖街道办	121°31′30″	29°52′30″	3	其他	较好	隋唐
7	回沙闸	鄞江镇它山堰村	综合性工程	闸	它山堰村委会	121°20 ′51″	29° 46′16″	2	县级	较好	宋
8	乌金碶	洞桥镇上水碶村东侧	防洪工程	闸	上水碶村委会	121°25′2″	29°47′5″	21	县级	较好	隋唐

9	积渎碶	石碶街道横涨村(下水碶村)	综合性工程	闸	横涨村委会	121°25′52″	29°47′18″	4	其他	较好	隋唐
10	行春碶	石碶街道	防洪工程	闸	石碶街道办	121° 30′15″	29° 49′34″	3	其他	较好	隋唐
11	洪水湾塘遗址	鄞江镇它山堰村它山堰自然村，距它山堰约 500 米	防洪工程	堤	塔山堰村委会	121°21′20″	29°46′25″	13	县级	较好	宋
12	章家碶	洞桥镇蕙江村	防洪工程	闸	蕙江村委会	121° 23′13″	29° 46′12″	18	其他	较好	不详
13	兰浦堰	洞桥镇洞桥村	综合性工程	闸	洞桥村委会	121°22′56	29°46′26″	10	其他	好	不详
14	狗颈塘	石碶街道车何渡村北渡自然村	灌溉工程	堤	石碶街道办	121°27′52″	29°47′45″	13	其他	较好	不详
15	泥峙堰	横街镇溪下村赵家庄自然村剑峰山下	综合性工程	堰	横街镇政府	121°23′25″	29°52′13″	10	县级	好	隋唐
16	清垫夹塘	集士港镇万众村青垫自然村	水土保持工程	堤	万众村委会	121°32'30"	29°51'20"	8	县级	较好	隋唐
17	风棚碶	石碶街道北渡村西南侧	供排水工程	闸	北渡村委会	121°32′ 34″	29°51′ 25″	6	其他	较好	宋
18	保丰碶	西门街道永丰社区永丰桥以北	防洪工程	闸	西门街道办	121° 32′15″	29° 53′34″	4	其他	较好	宋
19	澄浪堰	奉化江西岸南塘河入江处	综合性工程	堰	南门街道办	121°32′36″	29°51′25″	4	其他	好	宋
20	唐家堰	洞桥镇沙港村唐家堰自然村	综合性工程	堰	洞桥镇政府	121°23′50″	29°46′27″	20	其他	好	宋

宁波市重要水文化遗产调查名录（相关物质遗产-不可移动类）

序号	名称	地址或位置	类型	管理机构	东经	北纬	海拔高程（米）	文保等级	保存状况	始建年代
1	水则碑	月湖街道平桥社区镇明路平桥街口	建筑	月湖街道办	121°32′30″	29°52′30″	5	国家级	好	宋
2	永丰库遗址	鼓楼街道中山社区海曙楼东侧	遗址	鼓楼街道办	121°32'35"	29°52'33"	4	国家级	较好	元
3	它山遗德庙	鄞江镇它山堰村村委以西	建筑	它山堰村委会	121°21′33″	29°46′25″	32	国家级	较好	宋
4	百梁桥	洞桥镇蕙村	建筑	蕙村村委会	121°23′05″	29°46′08″	24	省级	好	宋
5	灵桥	江厦街道三江口	建筑	江厦街道办	121°33′17″	29°52′08″	4	省级	好	隋唐
6	十三洞桥	集士港镇湖山村董家自然村	建筑	湖山村委会	121°60′22″	29°83′59″	7	省级	较好	清
7	月湖桥	月湖街道月湖花屿东南侧	建筑	月湖街道办	121°32′25″	29°52′05″	4	县级	较好	宋
8	甬水桥	南门街道红起社区南郊路中段南塘河上	建筑	南门街道办	121°32′10″	29°51′25″	3	县级	好	宋
9	启文桥	段塘街道南塘社区启文小区	建筑	段塘街道办	121°31′35″	29°51′05″	4	其他	好	宋
10	望春桥	望春街道望春桥街中段南侧	建筑	望春街道办	121°30′15″	29°53′05″	4	县级	好	宋

11	高桥	高桥镇高桥村高桥自然村上街点，大西坝河河口	建筑	高桥社区	121°28′25″	29°53′50″	15	县级	好	宋
12	惠明桥	洞桥镇洞桥村洞桥头自然村	建筑	洞桥镇政府	121°22′47″	29°46′49″	5	县级	好	隋唐
13	上升永济桥	高桥镇芦港村半路庵自然村	建筑	芦港村委会	121°28′25″	29°53′50″	4	县级	好	清
14	光溪桥	鄞江镇光溪村光溪自然村	建筑	光溪村委会	121°21′21″	29°46′21″	15	县级	好	明
15	悬磁桥	鄞江镇悬慈村悬慈自然村东侧	建筑	悬磁村委会	121°21′20″	29°45′56″	26	县级	好	宋
16	职湖桥	横街镇桃源村胡家自然村	建筑	桃源村委会	121°24′46″	29°52′49″	7	其他	好	明
17	鄞江桥	鄞江镇中心它山堰下游约 500 米处	建筑	鄞江镇政府	121°45′23″	29°46′26″	4	其他	好	隋唐
18	长春门遗址	南门街道南郊路 15 号	遗址	南门街道办	121°33′8″	29°51′55″	3	其他	一般	隋唐

宁波市重要水文化遗产调查名录（非物质类遗产）

序号	名称	类型	非遗等级
1	《四明它山水利备览》	水利知识与技术	其他
2	《它山水利图经》	水利知识与技术	其他
3	《四明水利图说》	水利知识与技术	其他
4	《甬上水利志》	水利知识与技术	其他
5	《答车茂安书》	水利知识与技术	其他
6	《广德湖记》	水利知识与技术	其他
7	《重修善政侯祠堂记》	水文学	其他
8	《重修它山堰引水记》	水利知识与技术	其他
9	《重修增它山堰记》	水利知识与技术	其他
10	《西湖记》	水利知识与技术	其他
11	《西湖引水记》	水利知识与技术	其他
12	《回沙闸记》	水利知识与技术	其他
13	《平桥水则记》	水利知识与技术	其他
14	《四明重建乌金堨记》	水利知识与技术	其他
15	《湖语》	水利知识与技术	其他
16	孙中山先生在宁波的演说	水利知识与技术	其他

17	《鄞西南乡治河记》	水利知识与技术	其他
18	《它山堰加封敕牒碑敕文》（一）	水利知识与技术	其他
19	《它山堰加封敕牒碑敕文》（二）	水利知识与技术	其他
20	《重修它山堰碑记》	水利知识与技术	其他
21	《加封遗德庙孚惠侯王公碑记》	水文学	其他
22	《重修水则亭碑记》	水利知识与技术	其他
23	《水则》	水利知识与技术	其他
24	《前明修复石塘大小碶闸记略》	水利知识与技术	其他
25	《重修石塘大碶碑记》	水利知识与技术	其他
26	《鄞西七乡治水碑记》	水利知识与技术	其他
27	《鄞西水利协会修建风棚碶碑记》	水利知识与技术	其他
28	《它山歌》	水文学	其他
29	《它山堰》（楼钥）	水文学	其他
30	《和马粹老修广德湖》	水文学	其他
31	《小江湖诗》	水文学	其他
32	《双湖竹枝词》	水文学	其他
33	《江岸永禁筑造碑》	涉水制度	其他
34	《重行禁止重物石料过大塘碑》	涉水制度	其他
35	它山贤德庙会	涉水民俗	其他
36	田螺姑娘传说	水文学	其他

37	《广德秋泛赋》	水文学	其他
38	《它山堰次永嘉薛叔振韵》	水文学	其他
39	《题它山善政侯庙》	水文学	其他
40	《回沙闸成次乡帅陈大卿韵》	水文学	其他
41	《游它山》	水文学	其他
42	《它山堰》	水文学	其他
43	《日湖》	水文学	其他
44	《湖边晚泊》	水文学	其他
45	《鄮西竹枝词》	水文学	其他
46	《鄮北杂诗》	水文学	其他

江北区

宁波市重要水文化遗产调查名录（水利工程遗产）

序号	名称	地址或位置	工程类型	工程形式	管理机构	东经	北纬	海拔高程（米）	文保等级	保存状况	始建年代
1	浙东运河_慈江	江北区（东起镇海的桃花岭，西至余姚丈亭）	运河工程	河渠	宁波市水利局	121°27′21″	29°58′42″	3	国家级	好	宋
2	浙东运河_刹子港	北起夹田桥，南至小西坝与姚江相连	运河工程	河渠	宁波市水利局	121°84′01″	29°89′01″	2	国家级	好	宋
3	压赛堰	孔浦街道西管小区以南的倪家堰河与姚江交汇口	综合性工程	堰	孔浦一村社区	121°33′45″	29°54′31″	3	国家级	一般	宋
4	小西坝	慈城镇前洋村官山河与姚江连接处，隔江与鄞县的大西坝对接	综合性工程	堤	前洋村委会	121°27′01″	29°56′01″	5	国家级	一般	宋
5	姚江运河渡口群_	庄桥街道天成社区西南方向姚江上	运河工程	渡口	天成社区	121°31′41″	29°54′40″	3	省级	一般	不详
6	姚江运河渡口群_	庄桥街道李家村渡口自然村南端	运河工程	渡口	滨江社区	29°55′07″	121°32′56″	3	省级	一般	清
7	姚江运河渡	慈城镇半浦村姚江畔	运河工程	渡口	半浦村委会	121°25′53″	29°55′60″	2	省级	较差	宋

8	姚江大闸	文教街道大闸社区姚江大桥旁	综合性工程	闸	宁波市姚江大闸管	121°32′31″	29°54′02″	6	省级	好	近现代
9	应家池	区慈城镇慈湖村	供排水工程	湖塘	慈湖村委会	121°26′47″	29°59′16″	4	其他	好	明
10	四港闸	洪塘街道鞍山村前赵自然村绕城高速保国寺入口西侧	灌溉工程	闸	周陈村委会	121°33′45″	29°54′31″	3	其他	一般	清
11	彭山闸	慈城镇国庆村彭山自然村与浦丰杨家自然村交界的彭山浦堤坝上	灌溉工程	闸	民丰村委会	121°24′52″	29°59′09″	3	其他	好	宋
12	茅洲闸	洪塘街道后张村洪荪路288号附近	供排水工程	闸	后张村委会	121°30′18″	29°57′58″	3	其他	较好	不详
13	李溪闸	庄桥街道双古渡公园A区的东面	灌溉工程	闸	江北区水利局	121°32′56″	29°55′07″	2	其他	一般	隋唐
14	孔浦大闸	孔浦街道孔浦二村社区大庆北路	防洪工程	闸	孔浦二村社区	121°35′22″	29°54′06″	3	其他	好	近现代
15	化子闸	庄桥街道灵山村紧靠安乐寺	防洪工程	闸	灵山村委会	121°31′50″	29°59′08″	3	其他	好	宋
16	慈湖	慈城镇慈城古镇北门口外的阚山脚下	灌溉工程	湖塘	慈城镇政府	121°27′28″	29°59′47″	2	其他	好	隋唐
17	城山渡	慈城镇三勤村	运河工程	渡口	三勤村委会	121°22′35″	29°56′01″	3	其他	一般	春秋
18	慈城古镇护城河	慈城镇慈城古县城环城东面和南面	其他	河渠	慈城镇政府	121°27′47″	29°59′28″	2	其他	较好	隋唐

宁波市重要水文化遗产调查名录（相关物质遗产-不可移动类）

序号	名称	地址或位置	类型	管理机构	东经	北纬	海拔高程（米）	文保等级	保存状况	始建年代
1	浙海关旧址	外滩街道新马社区中马路542 号	建筑	新马社区	121°34′10″	29°53′20″	19	省级	好	清
2	句章故城遗址	慈城镇王家坝村与乍山翻水站一带	遗址	王家坝村委会	121°23′21″	29°57′34″	2	县级	一般	春秋
3	郭塘桥	慈城镇向上村郑家自然村	建筑	向上村委会	121°23′54″	30°00′09″	3	县级	好	宋
4	王桥	慈城镇向上村郑家自然村	建筑	向上村委会	121°24′32″	29°59′57″	6	县级	较好	宋
5	上宅桥	洪塘街道南街洪市河上	建筑	洪塘街道	121°30′15″	29°57′10″	3	其他	好	不详
6	洪崆峒桥	前江街道裘市村裘三自然村	建筑	裘市居委会	121°33′45″	29°54′31″	4	其他	好	宋
7	福寿桥	洪塘街道洪塘村	建筑	洪塘村委会	121°30′10″	29°57′11″	3	其他	好	不详
8	镇宅古址桥	庄桥街道童家村祠堂西南侧	建筑	童家村委会	121°33′50″	29°57′08″	3	其他	好	不详
9	毓秀桥	庄桥街道童家村祠堂西南侧	建筑	童家村委会	121°33′51″	29°57′08″	3	其他	好	不详
10	龙江桥	庄桥街道童家村祠堂西南侧	建筑	童家村委会	121°33′54″	29°57′08″	3	其他	好	不详
11	聚福桥	庄桥街道费市村	建筑	费市村委会	121°31′59″	29°57′59″	3	其他	一般	清
12	日新桥	庄桥街道马径村新桥头	建筑	马径村委会	121°34′08″	29°56′18″	3	其他	好	清
13	玄济桥	庄桥街道孔家村后孔自然村	建筑	孔家村委会	121°32′58″	29°56′22″	3	其他	好	不详

北仑区

宁波市重要水文化遗产调查名录（水利工程遗产）

序号	名称	地址或位置	工程类型	工程形式	管理机构	东经	北纬	海拔高程（米）	文保等级	保存状况	始建年代
1	燕山碶	小港街道长山村前头洋自然村南侧小浃江上	综合性工程	闸	长山村委会	121°44'07.2"	29°55'02"	3	省级	一般	清
2	东岗碶	小港街道东岗碶村东岗碶自然村北侧小浃江上	综合性工程	闸	东岗碶村委会	121°43'10"	29°54'05"	3	省级	一般	清
3	义成碶	戚家山街道蔚斗社区龙头山东麓小浃江上	综合性工程	闸	戚家山街道办	121°44'29"	29°57'22"	3	省级	较好	清
4	浃水大闸	戚家山街道蔚斗社区北侧小浃江口	综合性工程	闸	戚家山街道办	121°44'49"	29°58'14"	4	省级	较好	近现代
5	南岸江塘	小巷街道墓孝陈村至金鸡山 9.98 千米	防洪工程	堤	孝陈村村委会	121°39'20"	29°54'53"	16	其他	较好	明
6	泥堰闸	霞浦街道陈华村与山前村交界处	灌溉工程	堰	霞浦街道办	121°52'00"	29°53'04"	19	其他	较好	不详
7	东碶	新碶街道东街东侧	综合性工程	闸	新碶街道办	121°50'20"	29°55'13"	22	其他	较好	清
8	算山碶	新碶街道算山村算山碶头附近	综合性工程	闸	算山村委会	121°48'29"	29°56'52"	25	其他	一般	不详

9	备碶	新碶街道备碶村备碶跟路南侧原岩河	综合性工程	闸	备碶村委会	121°49'47"	29°55'23"	27	其他	一般	清
10	岩河	大碶至下三山大闸	综合性工程	河渠	北仑区农业农村局	121°47'53"	29°53'28"	19	其他	较好	不详
11	笆下井	大榭街道长墩村周家自然村北侧	供排水工程	井	长墩村委会	121°58'50"	29°54'46"	3	其他	一般	清
12	楼下井	大榭街道王榭村里王榭自然村	供排水工程	井	王榭村委会	121°58'49"	29°54'22"	4	其他	一般	清
13	后所西大井	柴桥街道后所村城西 275 号旁，西距后山脚 30 米	供排水工程	井	后所村委会	121°56'30 "	29°53'01"	5	其他	一般	明
14	胡家善继堂民居井	白峰镇门浦村门浦桥里 19 号至 38 号	供排水工程	井	门浦村委会	121°59'38"	29°51'45"	9	其他	一般	清

宁波市重要水文化遗产调查名录（相关物质遗产-不可移动类）

序号	名称	地址或位置	类型	管理机构	东经	北纬	海拔高程（米）	文保等级	保存状况	始建年代
1	长山桥	小港街道方前村长山桥自然村中部小浃江上	建筑	方前村委会	121°44'24.1"	29°55'20"	5	县级	较好	明
2	鄞镇江桥	小港街道江桥头村江桥头自然村西北侧小浃江上	建筑	江桥头村委会	121°40'48"	29°52'43"	3	其他	较好	近现代
3	福兴桥	小港街道建设村湖水深自然村江南大河上	建筑	建设村委会	121°43'53"	29°56'06"	3	其他	较好	近现代
4	柴桥	柴桥街道老街南路跟老街北路中间的芦江河上	建筑	柴桥街道政府	121°54'42"	29°52'16"	2	其他	一般	不详
5	朱家渡桥	小港街道姚张村姚家斗自然村东北侧小浃江上	建筑	姚张村委会	121°41'52"	29°54'07"	3	其他	一般	明
6	安乐桥	小港街道下邵村西北侧小浃江上	建筑	下邵村委会	121°41'43"	29°53'20"	2	其他	一般	清
7	金银渡桥	小港街道桥头严村横里自然村西侧小浃江上	建筑	桥头严村委会	121°40'26"	29°52'11"	3	其他	较好	清
8	太平桥	大榭街道太平村太平河支流上	建筑	太平村委会	121°57'20"	29°55'39"	2	其他	一般	清
9	拦瑞桥	春晓镇昆亭村桂池自然村南端	建筑	昆亭村委会	121°55'05"	29°47'49"	21	其他	一般	明

宁波市重要水文化遗产调查名录（相关物质遗产-可移动类）

序号	名称	地址或位置	类型	管理机构	文物等级	保存状况	制作年代
1	千丈塘碑刻	春晓街道港博路 6 号	其他代表性实物	中国港口博物馆	其他	较好	清

宁波市重要水文化遗产调查名录（非物质类遗产）

序号	名称	类型	非遗等级
1	《重修梅墟塘记》	水利知识和技术	其他
2	《中河水利禁示碑》	涉水制度	其他
3	《义成碶记》	水利知识和技术	其他
4	《东岗老碶记》	水利知识和技术	其他
5	《长山碶记》	水利知识和技术	其他
6	《穿山新碶管护碑记》	涉水制度	其他
7	《周公碶禁示碑记》	涉水制度	其他
8	《大榭护塘石碑记》	水利知识和技术	其他
9	《昆亭下庙奉示严禁碑记》	涉水制度	其他
10	《丁家山净严寺永禁碑记》	涉水制度	其他
11	《小芦浦碶碑记》	水利知识和技术	其他
12	《小港鄞镇渡船田碑记》	水利知识和技术	其他
13	《钟家塘与留耕塘》	水文学	其他
14	王安石筑穿山碶的传说	水文学	其他
15	石湫村的传说	水文学	其他
16	骑马撒砻糠	涉水信仰	其他

17	出海捕鱼	涉水民俗	其他
18	《鉴真法师祈雨》	水文学	其他
19	《游小浃江醉归》	水文学	其他
20	《芦江竹枝词》	水文学	其他
21	《大榭竹枝词》	水文学	其他

镇海区

宁波市重要水文化遗产调查名录（水利工程遗产）

序号	名称	地址或位置	工程类型	工程形式	管理机构	东经	北纬	海拔高程（米）	文保等级	保存状况	始建年代
1	镇海文庙泮池	招宝山街道城东社区镇海中学内	其他	湖塘	招宝山街道办	121°42'56"	29°57'26"	6	国家级	较好	宋
2	镇海后海塘	招宝山街道城东社区向西	防洪工程	堤	招宝山街道办	121°42'17"	29°57'42"	13	省级	较好	隋唐
3	澥浦月洞门	澥浦镇汇源社区行门口 1 号旁	综合性工程	闸	澥浦镇政府	121°36'27"	30°02'18"	12	县级	较好	明
4	化子闸（老闸）	九龙湖镇长石村黄杨自然村的长石村，慈东河、江北大河、中大河中的“三江口”（1986 年重建的化子闸管理房墙壁中）	综合性工程	闸	长石村委会	121°31'57"	29°59'09"	4	其他	较好	宋
5	海沙路闸	澥浦镇岚山村殿跟自然村东部万弓塘海沙路闸	综合性工程	闸	岚山村委会	121°37'13"	30°00'28"	3	其他	较好	清
6	张鑑碶	招宝山街道张鉴碶村西门	综合性工程	闸	镇海区农业农村局	121°41'55"	29°57'04"	5	其他	一般	宋

7	滕山东井	澥浦镇沿山村滕山自然村滕山西麓	供排水工程	井	沿山村委会	121°34'28"	30°02'12"	9	其他	较好	清
8	澥浦司井	澥浦镇汇源社区城门口 65 号	供排水工程	井	澥浦镇政府	121°36'17"	30°02'21"	11	其他	较好	不详
9	杜良岙古井	九龙湖镇汶溪村杜良岙自然村中部	供排水工程	井	汶溪村委会	121°29'45"	29°59'53"	8	其他	较好	清
10	砚池	招宝山街道城东社区招宝山饭店内	其他	湖塘	招宝山街道办	121°42'56"	29°57'23"	6	其他	较好	宋
11	一鉴池	招宝山街道城东社区城河东路与中山路交叉口	其他	湖塘	招宝山街道办	121°43'03"	29°57'15"	6	其他	较好	宋
12	前大河	镇海至宁波市江北岸桃花渡	综合性工程	河渠	镇海区农业农村局	121°40'35"	29°56'09"	7	其他	一般	宋
13	万弓塘河	澥浦镇岚山至蛟川街道俞范	综合性工程	河渠	镇海区农业农村局	121°37'11"	30°00'32"	6	其他	一般	清
14	镇海渡	招宝山街道沿江西路江北码头	综合性工程	渡口	招宝山街道办	121°42'53"	29°56'57"	6	其他	一般	宋
15	利涉道头	招宝山街道沿江西路江滨公园	综合性工程	渡口	招宝山街道办	121°42'52"	29°56'56"	6	其他	较好	宋
16	甬江北岸江塘	招宝山街道西南麓至庄市街道骜林	防洪工程	堤	镇海区农业农村局	121°39'54"	29°55'24"	3	其他	一般	明
17	中大河	九龙湖镇黄杨自然村至招宝山街道葱园前起	综合性工程	河渠	镇海区农业农村局	121°40'34"	29°56'10"	6	其他	一般	宋

宁波市重要水文化遗产调查名录（相关物质遗产-不可移动类）

序号	名称	地址或位置	类型	管理机构	东经	北纬	海拔高程（米）	文保等级	保存状况	始建年代
1	镇海明清碑刻	招宝山街道城东社区招宝山威远城内	石刻	招宝山街道办	121°43'10"	29°57'44"	79	国家级	较好	明
2	鸿福亭	招宝山街道西门社区北部后海塘上	建筑	招宝山街道办	121°41'56 "	29°57'41"	5	省级	较好	近现代
3	覲祖桥	骆驼街道骆兴村田胡自然村南部	建筑	骆兴村委会	121°34'05"	29°57'59"	4	县级	一般	清
4	黄杨桥	九龙湖镇长石村黄杨自然村桥外路 4 号中大河上	建筑	石村村委会	121°31'57"	29°59'25"	5	其他	较好	元
5	迎胜桥	九龙湖镇汶溪村迎胜路 15 号汶溪河旁	建筑	汶溪村委会	121°30'57"	30°00'11"	7	其他	一般	清
6	骆驼桥	骆驼街道骆驼老街西大河和中大河汇合口	建筑	骆驼街道办	121°35'06"	29°58'57"	3	其他	一般	宋
7	贵驷桥	贵驷街道贵驷西街 2 号附近中大河上	建筑	贵驷街道办	121°36'51"	29°58'42"	9	其他	较好	元
8	憩桥	骆驼街道民联村憩桥自然村桥后 1 号南侧	建筑	民联村委会	121°36'55"	29°59'06"	5	其他	较好	不详
9	渡驾桥	蛟川街道渡驾桥村渡驾桥自然村渡驾桥 3 号旁	建筑	渡驾桥村委会	121°40'32"	29°56'10"	5	其他	较好	近现代

宁波市重要水文化遗产调查名录（相关物质遗产-可移动类）

序号	名称	地址或位置	类型	管理机构	文物等级	保存状况	制作年代
1	清代澥浦水运管理碑	澥浦镇郑氏十七房景区郑氏十七房	其他代表性实物	澥浦镇政府	其他	一般	清
2	修浚邑东骆驼桥贵胜堰下至化子闸大河碑	招宝山街道镇海鼓楼	其他代表性实物	镇海区文保所	其他	一般	近现代

宁波市重要水文化遗产调查名录（非物质类遗产）

序号	名称	类型	非遗等级
1	镇海口海防历史故事	水文学	省级
2	《重修镇海后海塘记》	水利知识和技术	其他
3	《镇海后海石塘记》	水利知识和技术	其他
4	煮海歌	水文学	其他
5	澥浦船鼓	水表演艺术	省级
6	《续修镇海后海塘记》	水利知识和技术	其他
7	治水判官黄恕跃马填决口的故事	水文学	其他
8	《看海塘遂登招宝山和韵》	水文学	其他
9	《甬江远眺》	水文学	其他

鄞州区

宁波市重要水文化遗产调查名录（水利工程遗产）

序号	名称	地址或位置	工程类型	工程形式	管理机构	东经	北纬	海拔高程（米）	文保等级	保存状况	始建年代
1	金鸡堰	塘溪镇邹溪村村口	综合性工程	堰	邹溪村委会	121°43′17″	29°40′18″	5	县级	好	清
2	四二房古井	五乡镇明伦村张氏四二房民居四房山前	供排水工程	井	明伦村委会	121°43′1″	29°50′41″	9	县级	好	不详
3	铜盆浦碶	钟公庙街道铜盆浦村	综合性工程	闸	铜盆浦村委会	121°31′26″	29°48′20″	6	县级	好	不详
4	柴金碶	姜山镇东陈村北 200 米左右	防洪工程	闸	东陈村委会	121°30′29″	29°42′29″	4	其他	一般	清
5	大堰	大堰村	综合性工程	堰	东钱湖旅游度假区管委会	121°38′12″	29°46′8″	7	其他	好	清
6	大堰碶	大堰村	综合性工程	堰	东钱湖旅游度假区管委会	121°38′12″	29°46′8″	7	其他	好	清
7	东钱湖	东钱湖旅游度假区东乡村（距市中心 15 公里）	综合性工程	湖塘	东钱湖旅游度假区管委会	121°40′20″	29°46′56″	2	其他	较好	隋唐

8	翻石渡	姜山镇翻石渡村	运河工程	渡口	翻石渡村委会	121°28′40″	29°47′35″	3	其他	好	明
9	方湖塘	湖塘村临东钱湖	综合性工程	堰	东钱湖旅游度假区管委会	121°38′51″	29°46′5″	8	其他	好	清
10	高湫堰	塘溪镇郭家峙村	综合性工程	堰	东钱湖旅游度假区管委会	121°38′15″	29°45′38″	3	其他	好	宋
11	高湫堰塘	塘溪镇郭家峙村	综合性工程	堰	东钱湖旅游度假区管委会	121°38′15″	29°45′39″	9	其他	一般	宋
12	后塘河	五乡镇（东起大涵山港，西至皎碶何村）	综合性工程	河渠	五乡镇政府	121°41′13″	29°50′29″	2	其他	好	宋
13	湖里塘	前堰头村	综合性工程	堰	东钱湖旅游度假区管委会	121°40′27″	29°47′44″	9	其他	好	清
14	莫枝堰	东钱湖旅游度假区东钱湖镇莫枝村东、西街交接处	综合性工程	堰	东钱湖旅游度假区管委会	121°38′2″	29°47′30″	5	其他	好	宋
15	平水堰	东钱湖镇湖塘村	综合性工程	堰	湖塘村委会	121°37′44″	29°46′53″	4	其他	好	隋唐
16	前堰	前堰头村	综合性工程	堰	东钱湖旅游度假区管委会	121°40′6″	29°47′48″	9	其他	好	清
17	山岩岭井	咸祥镇里蔡村	供排水工程	井	鄞州区里蔡村村委会	121°46′55″	29°39′38″	2	其他	好	不详

18	铜盆浦渡	钟公庙街道铜盆浦村之北端	运河工程	渡口	钟公庙街道办	121°31′0″	29°48′39″	3	其他	好	不详
19	铜盆闸	钟公庙街道铜盆闸村	防洪工程	闸	铜盆闸村委会	121°31′4″	29°48′39″	6	其他	好	不详
20	庄基古井	横溪镇道成岙村南村自然村	供排水工程	井	道成岙村委会	121°35′54″	29°37′59″	102	其他	好	明
21	走马塘	姜山镇走马塘村	综合性工程	堤	走马塘村委会	121°28′40″	29°43′19″	4	其他	好	不详

宁波市重要水文化遗产调查名录（相关物质遗产-不可移动类）

序号	名称	地址或位置	类型	管理机构	东经	北纬	海拔高程（米）	文保等级	保存状况	始建年代
1	庆安会馆	东胜街道大河社区江东北路 156 号	建筑	大河社区	121°33′36″	29°52′12″	10	国家级	好	清
2	皎碶桥	五乡镇皎碶河村皎碶自然村	建筑	五乡镇镇政府	121°41′14 ″	29°50′30″	9	县级	好	清
3	金鸡桥	塘溪镇邹溪村村口	建筑	邹溪村委会	121°43′18″	29°40′19″	5	县级	较好	清
4	云龙碶桥	云龙镇云龙居委会	建筑	云龙社区	121°35′36″	29°46′33″	4	其他	好	宋
5	舵艟碶桥	瞻岐镇唐家村舵艟山之山脚下	建筑	唐家村委会	121°48′20″	29°43′11″	11	其他	较好	清
6	水塔（江东水厂）	鄞州区新河路 348 号	建筑	/	121°34′10″	29°51′26″	/	县级	较好	近现代

宁波市重要水文化遗产调查名录（相关物质遗产-可移动类）

序号	名称	地址或位置	类型	管理机构	文物等级	保存状况	制作年代
1	羽人竞渡纹铜钺	宁波博物馆二楼东方“神州”宁波历史陈列馆	器物	宁波市博物馆	一级文物	较好	战国

宁波市重要水文化遗产调查名录（非物质类遗产）

序号	名称	类型	非遗等级
1	龙舟竞渡	涉水民俗	省级
2	咸祥八月半渔棉会	涉水民俗	省级
3	《东钱湖志》	水利知识和技术	其他
4	《鄞县经游记》	水利知识和技术	其他
5	《东岗老碶记》	水利知识和技术	其他
6	《重修梅墟塘记》	水利知识和技术	其他
7	《鄞水利叙说》	水利知识和技术	其他
8	《万金湖铭》	水利知识和技术	其他
9	《附御史谢兆昌东钱湖碑记》	水文学	其他
10	《东湖泛舟》	水文学	其他
11	《鄮东竹枝词》	水文学	其他
12	《东湖十景》	水文学	其他
13	《祷雨龙王神》	水文学	其他

奉化区

宁波市重要水文化遗产调查名录（水利工程遗产）

序号	名称	地址或位置	工程类型	工程形式	管理机构	东经	北纬	海拔高程（米）	文保等级	保存状况	始建年代
1	松洋活动堰	尚田镇木吉岭村北 20 米处	灌溉工程	堰	尚田街道办	121°25′43″	29°36′36″	10	其他	一般	元
2	广渡堰	尚田镇广渡村西南 35 米处	灌溉工程	堰	尚田街道办	121°23′23″	29°36′55″	23	其他	一般	元
3	萧王庙活动堰	萧王庙街道岭丰行政村岭东自然村西	灌溉工程	堰	岭丰村委会	121°21'07"	29°42'23"	3	其他	较好	近现代
4	湖山活动堰	溪口镇湖山村	灌溉工程	堰	溪口镇政府	121°17′14″	29°41′18″	14	其他	较好	近现代
5	前王堰	尚田镇鲍村南 1.5 公里处	灌溉工程	堰	尚田街道办	121°22′52″	29°36′13″	45	其他	一般	近现代
6	溪二水井	溪口镇溪二行政村武岭西路登科弄	供排水工程	井	溪口镇政府	121°16'39"	29°41'08"	18	其他	较好	清

7	庙后周水井	西坞街道庙后周行政村永镇小溪西侧	供排水工程	井	庙后周村委会	121°29'46"	29°39'39"	11	其他	一般	清
8	南岙老马岭泉井	西坞街道白杜行政村南岙自然村西北	供排水工程	井	白杜村委会	121°33'29"	29°40'52"	6	其他	好	清
9	东关汪家井	锦屏街道东关行政村红墙外弄	供排水工程	井	东关村委会	121°24'01"	29°39'20"	11	其他	一般	清
10	师古井	锦屏街道东关行政村	供排水工程	井	东关村委会	121°24'06"	29°39'22"	10	其他	一般	清
11	三眼井	锦屏街道西锦行政村南大路北端	供排水工程	井	西锦村委会	121°23'55"	29°39'21"	13	其他	一般	近现代
12	北街方井	锦屏街道北街行政村中部	供排水工程	井	北街村委会	121°23'49"	29°39'36"	17	其他	一般	近现代
13	岩头灵泉水井	溪口镇岩头行政村东街中段东侧	供排水工程	井	溪口镇政府	121°13'41"	29°35'37"	98	其他	较好	不详
14	裘四沙井	裘村镇裘四行政村沙井弄	供排水工程	井	裘村镇政府	121°37'07"	29°36'29"	26	其他	较好	不详
15	宫商井	莼湖镇费家村中大路（原星月街）旁	供排水工程	井	费家村委会	121°27'59"	29°31'06"	7	其他	较好	不详
16	北渡渡口	江口街道胡家渡行政村北渡自然村西北	其他	渡口	胡家渡村委会	121°27'23"	29°47'14"	2	其他	一般	元

17	西坞古埠头	西坞街道西坞行政村东河两岸	综合性工程	渡口	西坞村委会	121°29'21"	29°41'01"	3	其他	一般	明
18	龙潭堰	岳林街道龙潭村西南300米处	灌溉工程	堰	大桥镇政府	121°24'40"	29°39'33"	3	其他	一般	隋唐
19	黄家滩塘闸	裘村镇应家棚村西南2.3公里处	防洪工程	堤	裘村镇政府	121°32'48"	29°33'43"	3	其他	一般	清
20	嘉禾闸	松岙镇东南3公里处	综合性工程	闸	松岙镇政府	121°32'12"	29°31'28"	3	其他	一般	清

宁波市重要水文化遗产调查名录（相关物质遗产-不可移动类）

序号	名称	地址或位置	类型	管理机构	东经	北纬	海拔高程（米）	文保等级	保存状况	始建年代
1	南渡广济桥	江口街道南渡行政村西北	建筑	南渡村委会	121°26'01"	29°42'38"	3	国家级	较好	宋
2	福星桥	大堰镇常照行政村东南面	建筑	常照村委会	121°19'01"	29°31'02"	139	县级	一般	清
3	居敬桥	西坞街道西坞行政村居敬自然村	建筑	西坞村委会	121°29'21"	29°41'16"	3	县级	一般	明
4	岩头广济桥	溪口镇岩头行政村口	建筑	岩头村委会	121°13'40"	29°35'51"	85	其他	一般	清
5	金井桥	溪口镇斑竹行政村	建筑	斑竹村委会	121°09'53"	29°38'45"	97	其他	一般	清
6	灞桥	江口街道坝桥行政村西北角	建筑	方桥村委会	121°28'20"	29°42'45"	6	其他	一般	清
7	康岭桥	溪口镇康岭行政村西南侧	建筑	康岭村委会	121°13'52"	29°38'37"	38	其他	一般	近现代
8	永丰桥	萧王庙街道岭丰行政村永丰自然村撑桥头	建筑	岭丰村委会	121°20'45"	29°42'11"	7	其他	较好	不详
9	六诏王羲之墨池	溪口镇六诏行政村中心	其他	溪口镇政府	121°09'34"	29°34'50"	122	其他	一般	魏晋

宁波市重要水文化遗产调查名录（非物质类遗产）

序号	名称	类型	非遗等级
1	《郡守史尚廉重修护城溪河记略》	水利知识和技术	其他
2	《剡源九曲图记》	水利知识和技术	其他
3	《宋王时会方胜研记》	水利知识和技术	其他
4	《明翁元臣重修琏琳研记》	水利知识和技术	其他
5	《壬戌水灾记》	水利知识和技术	其他
6	桐照渔歌	涉水民俗	其他
7	《辛酉大水灾》	水文学	其他
8	《锦镜池》（陈著）	水文学	其他
9	《锦镜池》（汪灏）	水文学	其他
10	《隐潭》（楼钥）	水文学	其他
11	《隐潭》（汪纶）	水文学	其他
12	《过沙堤》	水文学	其他
13	《剡源道中》	水文学	其他

象山县

宁波市重要水文化遗产调查名录（水利工程遗产）

序号	名称	地址或位置	工程类型	工程形式	管理机构	东经	北纬	海拔高程（米）	文保等级	保存状况	始建年代
1	淳熙井	丹东街道后堂街21号县人民政府大院花坛内	供排水工程	井	丹东街道办	121°51′55″	29°28′46″	18	省级	好	宋
2	丹山井	丹西街道方井头村丹井巷4号南侧	供排水工程	井	丹西街道办	121°51′38″	29°28′35″	36	县级	好	秦
3	高塘潮汐水电站	高塘乡金高椅村南端小乌岩山脚	水力发电工程	水电站	高塘乡民政府	121°50′17″	29°5′38″	2	县级	一般	近现代
4	励家坪康熙方井	晓塘乡励家坪村中部	供排水工程	井	励家坪村委会	121°50′7″	29°11′42″	6	县级	好	清
5	人民胜利碶	定塘镇长塘河入海口（大塘港）	综合性工程	闸	定塘镇政府	121°49′39″	29°13′57″	12	县级	较好	近现代

6	石浦古井群	石浦镇石浦古城北侧巷弄中	供排水工程	井	石浦镇政府	121°56′21″	29°12′53″	11	县级	好	明
7	文山塘坝	茅洋乡文山村南面公路东侧	防洪工程	堤	茅洋乡政府	121°48′7″	29°22′42″	6	县级	一般	清
8	障川碶	丹东街道下余村门前涂自然村东南面东大河上	灌溉工程	闸	丹东街道办	121°56′3″	29°25′58″	9	县级	一般	近现代
9	朝宗碶（遗址）	丹东街道大碶头村之西，南大河上	综合性工程	闸	丹东街道办	121°53′47″	29°27′11″	10	其他	一般	隋唐
10	大泥塘（遗址）	定塘镇镇潮庙东西侧	防洪工程	堤	定塘镇政府	121°48′51″	29°14′9″	12	其他	一般	清
11	大塘港堵港工程	定塘镇、晓塘乡	其他水利工程	其他	大塘港管理处	121°47′25″	29°12′5″	5	其他	较好	近现代
12	东谷湖水库	丹东街道塔山风景区北侧	综合性工程	湖塘	丹东街道办	121°52′42″	29°29′0″	18	其他	一般	近现代
13	东江港蓄淡工程	贤庠镇岑晁村东	其他水利工程	其他	贤庠镇政府	121°50′57″	29°36′27″	6	其他	较好	近现代

14	鹤浦大塘（遗址）	鹤浦镇北侧	防洪工程	堤	鹤浦镇政府	121°54′5″	29°9′11″	18	其他	一般	近现代
15	花岙盐场	高塘岛乡花岙岛北侧，花岙塘内	其他水利工程	其他	波信丰泰盐业发展有限公司	121°48′24″	29°5′39″	10	其他	好	近现代
16	会通碶（遗址）	丹东街道新碶头村旧南大河故道	综合性工程	闸	新碶头村委会	121°54′44″	29°25′41″	7	其他	一般	清
17	会源碶（遗址）	丹东街道邱家村之西，东大河上	综合性工程	闸	丹东街道办	121°54′16″	29°27′38″	10	其他	一般	宋
18	姜毛庙井	丹西街道五丰村南街12 号	供排水工程	井	丹西街道办	121°51′56″	29°28′38″	16	其他	一般	近现代
19	爵溪古城墙	爵溪街道东侧	防洪工程	堤	爵溪街道办	121°56′52″	29°28′38″	11	其他	一般	明
20	莲花淡港堵港工程	西周镇	其他水利工程	其他	西周镇政府	121°41′13″	29°31′21″	4	其他	较好	近现代
21	灵长碶（遗址）	丹东街道胡家碶村南首，旧西大河上	综合性工程	闸	蒋家碶村委会	121°53′9″	29°25′54″	4	其他	一般	宋

22	龙泉大塘（遗址）	高塘岛乡碶头村等地	防洪工程	堤	高塘岛乡政府	121°49′30″	29°7′46″	5	其他	一般	清
23	门前涂塘	门前涂村南 200 米	防洪工程	堤	丹东街道办	121°55′41″	29°25′32″	12	其他	较好	近现代
24	儒雅洋应家井	西周镇儒雅洋村承志路 57 号东侧	供排水工程	井	儒雅洋村委会	121°44′4″	29°27′1″	54	其他	好	明
25	四都塘	鹤浦镇南田墩村东北	防洪工程	堤	鹤浦镇政府	121°54′42″	29°5′49″	12	其他	一般	清
26	塔山遗址	丹东街道塔山风景区	其他水利工程	其他	象山县文保所	121°52′44″	29°28′52″	12	其他	一般	新石器
27	下沈岩潭堰	西周镇下沈村下沈溪上	灌溉工程	堰	下沈村委会	121°39′1″	29°27′55″	10	其他	一般	不详
28	象山三大河	丹东街道	综合性工程	河渠	象山县水利局	121°53′45″	29°27′14″	8	其他	一般	近现代
29	岳头塘（遗址）	仇家山村至上余村一线	防洪工程	堤	丹东街道办	121°54′25″	29°25′46″	10	其他	一般	魏晋

宁波市重要水文化遗产调查名录（相关物质遗产-不可移动类）

序号	名称	地址或位置	类型	管理机构	东经	北纬	海拔高程（米）	文保等级	保存状况	始建年代
1	白龙潭祈雨遗址-蟹厂武圣庙	鹤浦镇樊岙水库龙潭坑及蟹厂村武圣庙	遗址	鹤浦镇政府	121°57′47″	29°6′45″	47	县级	较好	清
2	长庆桥	西周镇下沈村西部大溪坑上	建筑	下沈村委会	121°38′53″	29°28′21″	13	县级	较好	清
3	定塘保安桥	定塘镇渡头村渡头街北侧长塘河上	建筑	渡头村委会	121°50′17″	29°13′59″	6	县级	较好	近现代
4	欧阳桥	西周镇儒雅洋村东北西沙岭脚淡港溪流上	建筑	儒雅洋村委会	121°44′11″	29°27′53″	44	县级	一般	明
5	庆丰桥	西周镇庆丰桥村庆丰溪上	建筑	庆丰桥村委会	121°41′58″	29°27′25″	56	县级	好	明
6	瑞安桥	墙头镇方家岙村东部大雷溪上	建筑	方家岙村委会	121°46′55″	29°27′18″	36	县级	好	清
7	双连桥	泗洲头镇峙前村南部大溪坑上	建筑	峙前村委会	121°45′55″	29°20′6″	4	县级	较好	清
8	八一台风纪念碑	南庄平原东南角、大目洋龙涧山顶	建筑	丹东街道办事处	121°58′6″	29°25′1″	73	其他	好	近现代
9	石浦镇大明溪古桥群	石浦镇九井村、大桥村	建筑	九井村委会、大桥村委会	121°56′13″	29°15′14″	27	其他	较好	明

宁波市重要水文化遗产调查名录（相关物质遗产-可移动类）

序号	名称	地址或位置	类型	管理机构	文物等级	保存状况	制作年代
1	溜板	新华路279号象山县博物馆	其他代表性实物	象山县博物馆	其他	好	近现代
2	泥弓	新华路279号象山县博物馆	其他代表性实物	象山县博物馆	其他	好	近现代
3	水车	新华路279号象山县博物馆	其他代表性实物	象山县博物馆	其他	较好	清

宁波市重要水文化遗产调查名录（非物质类遗产）

序号	名称	类型	非遗等级
1	求雨仪式	涉水信仰	其他
2	《象山县塘田记》	水利知识和技术	其他
3	《修三碶记》	水利知识和技术	其他
4	《修贤昌碶记》	水利知识和技术	其他
5	《重浚三大河记》	水利知识和技术	其他

宁海县

宁波市重要水文化遗产调查名录（水利工程遗产）

序号	名称	地址或位置	工程类型	工程形式	管理机构	东经	北纬	海拔高程（米）	文保等级	保存状况	始建年代
1	宁海孔庙泮池	跃龙街道县前社区宁海宾馆内	灌溉工程	湖塘	跃龙街道办	121°25'24"	29°17'16"	35	市级	较好	宋
2	黄沙坝	前童镇前童村村西	防洪工程	堤	前童镇政府	121°19'35"	29°12'52"	34	其他	一般	明
3	浙江湖砩	岔路镇前后娄村	灌溉工程	堰	岔路镇政府	121°18'09"	29°11'28"	60	其他	较好	明
4	长街大井头水井	长街镇长街村	供排水工程	井	长街村委会	121°42'15"	29°15'00"	4	其他	较好	清
5	长街新钱民居水井	长街镇长街村	供排水工程	井	长街村委会	121°42'12"	29°14'59"	17	其他	较好	不详
6	越溪后樟水井	越溪乡越溪村	供排水工程	井	越溪村委会	121°30'37"	29°15'53"	14	其他	较好	明
7	白石头水井	跃龙街道塔山社区南蔡家巷巷口	供排水工程	井	跃龙街道办	121°25'43"	29°17'01"	32	其他	较好	明
8	港头白水泉水井	跃龙街道港头村	供排水工程	井	港头村委会	121°27'57"	29°16'12"	25	其他	较好	不详

9	范家水井头水井	跃龙街道范家村	供排水工程	井	范家村委会	121°24'25"	29°16'59"	30	其他	较好	明
10	民主八角水井	桃源街道民主村	供排水工程	井	民主村委会	121°25'44"	29°20'34"	28	其他	一般	宋
11	大房大井头水井	桃源街道大房村	供排水工程	井	大房村委会	121°27'57"	29°20'55"	28	其他	较好	明
12	下渔弄堂水井	强蛟镇下渔村南部	供排水工程	井	下渔村委会	121°30'45"	29°23'21"	7	其他	较好	清
13	栅下八角水井	前童镇栅下村	供排水工程	井	栅下村委会	121°20'18"	29°14'21"	28	其他	较好	清
14	七星二房水井	前童镇七星村村内	供排水工程	井	七星村委会	121°22'26"	29°14'42"	25	其他	一般	宋
15	上街头水井	前童镇鹿山村南大街 20 号	供排水工程	井	前童镇政府	121°20'49"	29°13'36"	28	其他	一般	隋唐
16	花桥水井	前童镇鹿山村花桥街	供排水工程	井	前童镇政府	121°20'48"	29°13'38"	28	其他	较好	清
17	官地水井	前童镇官地村	供排水工程	井	官地村委会	121°21'31"	29°14'22"	22	其他	一般	清
18	官地上屋门口水井	前童镇官地村	供排水工程	井	官地村委会	121°21'26"	29°14'21"	21	其他	一般	明
19	大塘水井	力洋镇大塘村中部	供排水工程	井	大塘村委会	121°36'17"	29°18'27"	19	其他	较好	明
20	下溪水井	黄坛镇兴坛村下溪自然村水井头西路	供排水工程	井	黄坛镇政府	121°21'28"	29°17'51"	48	其他	一般	不详

21	大佳何前方古井	大佳何镇大佳何村	供排水工程	井	大佳何镇政府	121°33'05"	29°25'47"	13	其他	较好	清
22	下畈周家井	岔路镇下畈村	供排水工程	井	岔路镇政府	121°19'42"	29°13'33"	30	其他	较好	明
23	葛氏井	岔路镇梅花村白岭根村	供排水工程	井	岔路镇政府	121°19'38"	29°12'22"	41	其他	较好	不详
24	许家山下水井	茶院乡许民村许家山自然村胡叶路	供排水工程	井	许民村委会	121°32'02"	29°19'12"	189	其他	较好	宋
25	孝女湖	前童镇塔山村	灌溉工程	湖塘	塔山村委会	121°21'07"	29°14'01"	26	其他	较好	隋唐
26	蒲湖	跃龙街道大北门城墙南侧	灌溉工程	湖塘	跃龙街道办	121°25'42"	29°17'33"	33	其他	差	清
27	车岙港	长街镇南塘村南部	综合性工程	堤	宁海县水利局	121°43'50"	29°12'50"	3	其他	较好	近现代
28	一市港	一市镇牛台村东南方向约3公里	综合性工程	堤	宁海县水利局	121°29'20"	29°09'57"	4	其他	较好	明
29	山洋古引渠	胡陈乡山洋村北部	灌溉工程	河渠	山洋村委会	121°40'19"	29°17'16"	30	其他	较好	清
30	颜公河	跃龙街道自环城北路与桃源北路交汇处到黄墩港口	综合性工程	河渠	宁海县水利局	121°22'46"	29°16'47"	28	其他	较好	明
31	岳井渡	长街镇岳井村与隔洋塘村之间	其他水利工程	渡口	长街镇政府	121°46'12"	29°15'36"	6	其他	较好	清
32	沥头渡	长街镇沥头与力洋镇洞门之间	其他水利工程	渡口	长街镇政府	121° 38′ 51″	29°15′11″	11	其他	差	清

33	黄公渡	胡陈乡车家村西部	其他水利工程	渡口	车家村委会	121°39'24"	29°18'43"	12	其他	差	不详
34	薛岙码头	强蛟镇薛上岙村北面	其他水利工程	渡口	强蛟镇政府	121°30'50"	29°25'11"	3	其他	较好	近现代
35	柘湖杨防洪堤	前童镇柘湖杨村西南	防洪工程	堤	前童镇政府	121°21'59"	29°13'58"	28	其他	较好	不详
36	前童防洪堤	前童镇前童村西南	防洪工程	堤	前童镇政府	121°21'59"	29°13'58"	28	其他	较好	不详
37	南门溪防洪堤	跃龙街道南门外范家桥至南门大桥	防洪工程	堤	跃龙街道办	121°25'11"	29°16'52"	25	其他	较好	不详
38	八卦水系	前童镇前童古镇景区	灌溉工程	河渠	前童镇政府	121°21'03"	29°13'30"	28	其他	较好	明
39	前童镇塔山村古井	前童镇塔山村	供排水工程	井	塔山村委会	121°20'59"	29°13'43"	28	其他	一般	宋
40	前童镇双桥村古井	前童镇双桥村	供排水工程	井	双桥村委会	121°20'53"	29°13'45"	30	其他	较好	清
41	前童镇联合村古井	前童镇联合村	供排水工程	井	联合村委会	121°20'50"	29°13'41"	28	其他	一般	明

宁波市重要水文化遗产调查名录（相关物质遗产-不可移动类）

序号	名称	地址或位置	类型	管理机构	东经	北纬	海拔高程（米）	文保等级	保存状况	始建年代
1	长街镇西岙村古桥群	长街镇西岙村	建筑	西岙村委会	121°43'44."	29°17'48"	9	省级	一般	宋
2	万年桥	黄坛镇榧坑村村口	建筑	黄坛镇政府	121°14'22"	29°17'24"	385	省级	一般	清
3	戊己桥	胡陈乡西张自然村	建筑	胡陈乡政府	121°40'02"	29°19'07"	28	省级	较好	清
4	宏济桥	前童镇妙山村南宫庙前	建筑	前童镇政府	121°23'10"	29°14'19"	30	县级	一般	清
5	登瀛桥	跃龙街道白峤村	建筑	白峤村委会	121°28'08"	29°16'56"	20	其他	一般	宋
6	甲子桥	深甽镇长洋村	建筑	长洋村委会	121°21'06"	29°27'11"	98	其他	较好	清
7	上横山石拱桥	深甽镇上横山村	建筑	上横山村委会	121°16'48"	29°25'29"	200	其他	较好	清
8	永福桥	深甽镇梁坑村中部	建筑	梁坑村委会	121°20'49"	29°28'12"	123	其他	一般	清
9	大蔡石拱桥	深甽镇大蔡村中部	建筑	大蔡村委会	121°19'51"	29°28'30"	150	其他	一般	清

10	尚义桥	深甽镇大蔡村村西	建筑	大蔡村委会	121°19'13"	29°28'24"	178	其他	一般	清
11	王家天元桥	桑洲镇王家村北部	建筑	桑洲镇政府	121°17'37"	29°08'14"	65	其他	较好	清
12	岭下陈董家桥	前童镇岭下陈村南	建筑	前童镇政府	121°19'44"	29°15'36"	70	其他	一般	宋
13	梁皇桥	前童镇梁皇村	建筑	梁皇村委会	121°19'36"	29°15'11"	30	其他	一般	明
14	文正金水桥	力洋镇叶家村文正小学内	建筑	力洋镇政府	121°36'48"	29°15'31"	10	其他	一般	清
15	杨家黄公桥	黄坛镇杨家村东部	建筑	黄坛镇政府	121°21'07"	29°17'12"	62	其他	较好	清
16	归锦桥	东仓乡上宅村	建筑	东仓乡政府	121°40'26.0"	29°21'51"	27	其他	较好	宋
17	叶岙石拱桥	岔路镇叶岙村南部	建筑	岔路镇政府	121°15'05"	29°12'20"	194	其他	一般	清
18	迎春桥	岔路镇大水路村村南	建筑	岔路镇政府	121°15'04"	29°13'21"	231	其他	较好	近现代
19	镇宁桥	茶院乡下埠头村	建筑	茶院乡政府	121°34'18"	29°18'14"	12	其他	较好	清
20	庙岭新桥	茶院乡庙岭村	建筑	庙岭村委会	121°34'21"	29°17'53"	5	其他	较好	近现代
21	步云桥	茶院乡东南溪村	建筑	茶院乡政府	121°33'34"	29°17'24"	21	其他	较好	清

宁波市重要水文化遗产调查名录（相关物质遗产-可移动类）

序号	名称	地址或位置	类型	管理机构	文物等级	保存状况	制作年代
1	黄公渡碑记	胡陈乡车家村登台寺内	其他代表性实物	车家村委会	其他	较差	近代

宁波市重要水文化遗产调查名录（非物质类遗产）

序号	名称	类型	非遗等级
1	《大湖杂诗》	水文学	其他
2	《孙荫庭君家传》	水文学	其他
3	《七星塘记》	水利知识和技术	其他
4	《山头重建海塘碑记》	水利知识和技术	其他
5	《修筑穆家砩记》	水利知识和技术	其他
6	《修筑万年塘陡门记》	水利知识和技术	其他
7	《组织公塘缘起》	水利知识和技术	其他
8	出海祭祀	涉水习俗	其他

余姚市

宁波市重要水文化遗产调查名录（水利工程遗产）

序号	名称	地址或位置	工程类型	工程形式	管理机构	东经	北纬	海拔高程（米）	文保等级	保存状况	始建年代
1	浙东运河上虞-余姚段	起始长坝至至余姚斗门入姚江干流	运河工程	河渠	三七市镇政府	121°04'55"	30°03'09"	4	国家级	较好	宋
2	斗门老闸	马渚镇斗门村马渚中河	综合性工程	闸	马渚镇政府	121°04'33"	30°03'17"	4	省级	一般	近现代
3	斗门新闸和升船机	马渚镇斗门村马渚中河南	综合性工程	闸	马渚镇政府	121°04'55"	30°03'09"	4	省级	好	近现代
4	西横河闸和升船机	马渚镇西横河村马渚中河西端	综合性工程	闸	余姚市文保所	121°02'15"	30°04'33"	3	省级	较好	近现代
5	两贯珠闸	黄家埠镇回龙村东南约 100 米	综合性工程	闸	黄家埠镇政府	120°57'21"	30°05'49"	16	其他	较好	明
6	石桥堰古闸	大隐镇大隐村里埠头石桥堰新河畈上距大隐溪百米处	综合性工程	闸	余姚市文保所	121°21'42"	29°56'02"	8	其他	一般	宋
7	梁家堰	阳明街道梁堰村	综合性工程	堰	阳明街道办	121°06'54"	30°07'05"	6	其他	较好	明

8	马家堰	牟山镇新东吴村马家堰自然村关帝殿北侧	综合性工程	堰	新东吴村委会	120°57'57"	30°05'14"	3	其他	一般	清
9	汪家堰	牟山镇新东吴村团家自然村	综合性工程	堰	牟山镇政府	120°57'58"	30°04'59"	19	其他	较好	近现代
10	余姚撞钟山堰	陆埠镇上街居委蓝溪上	综合性工程	堰	陆埠镇政府	121°13'57"	29°58'57"	5	其他	较好	宋
11	吴昂头水龙间	牟山镇魏家村吴昂头自然村 65 号墙门南侧 2 米	供排水工程	其他	魏家村委会	120°59'07.0"	30°04'59.0"	4	其他	较好	近现代
12	石门舂粉水碓	陆埠镇石门村石门自然村南	其他水利工程	其他	石门村委会	121°11'05.7"	29°57'02.0"	127	其他	好	近现代
13	双口井	丈亭镇龙南村湖田湾自然村西龙山南麓	供排水工程	井	丈亭镇政府	121°14'42"	30°01'48"	2	其他	较好	清
14	阳明社区武胜门古井	阳明街道武胜门路 27 号门口东侧墙角	供排水工程	井	阳明街道办	121°9'18"	30°02'59"	6	其他	一般	清
15	阳明社区嫁妆井	阳明街道武胜门路 234 号门前	供排水工程	井	阳明街道办	121°8'54"	30°03'10"	6	其他	一般	近现代
16	龙泉井	阳明街道龙泉社区龙泉山阳明先生讲学处园内	供排水工程	井	余姚市文物保护管理所	121°8'57"	30°02'59"	6	其他	较好	宋
17	芦田大井	四明山镇芦田村 72 号下	供排水工程	井	四明山镇政府	121°01'26"	29°44'10"	657	其他	好	不详

18	上王村村口水井	三七市镇石步村上王自然村口	供排水工程	井	三七市镇政府	121°22'34"	30°03'18"	24	其他	一般	清
19	陈家龙眼井	牟山镇青港村陈家自然村	供排水工程	井	牟山镇政府	121°00'20"	30°05'50"	4	其他	一般	清
20	罗大岙方井	马渚镇渚山村罗大岙方井东区 17 号东门口	供排水工程	井	马渚镇政府	121°09'20"	30°04'09"	7	其他	较好	清
21	邵岙水井	陆埠镇余鲍陈村邵岙自然村 60 号后	供排水工程	井	陆埠镇政府	121°16'30"	29°55'04"	225	其他	较好	不详
22	晓岭街大厅龙眼井	梁弄镇正蒙社区晓岭街大厅 1 号内	供排水工程	井	梁弄镇政府	121°04'43"	29°54'40"	21	其他	较好	清
23	横坎头黄氏民居井	梁弄镇横坎头村 99、100 号	供排水工程	井	梁弄镇政府	121°04'36"	29°53'11"	67	其他	好	清
24	水仓蟹钳漕水井	朗霞街道干家路村水仓老区 28 号南侧	供排水工程	井	干家路村委会	121°05'57"	30°10'11"	18	其他	较好	明
25	西山老虎井	兰江街道凤亭村西山脚下自然村 53 号前 3 米处	供排水工程	井	兰江街道办	121°05'49"	30°00'17"	5	其他	好	不详
26	冯村八角井	兰江街道冯村村上墙门 16 号西侧	供排水工程	井	兰江街道办	121°05'53"	29°58'54"	64	其他	较好	清
27	舒夹岙水井	大隐镇学士桥村舒夹岙 25 号旁	供排水工程	井	大隐镇政府	121°22'00"	29°56'42"	17	其他	较好	不详

28	峙岭同心井	大岚镇柿林村古井路中心点	供排水工程	井	大岚镇政府	121°09'20"	29°47'42"	406	其他	好	清
29	乐安湖	马渚镇四联村寺前自然村南	灌溉工程	湖塘	马渚镇政府	121°02'29"	30°03'22"	8	其他	较好	新石器时代
30	牟山湖（西湖）	牟山镇西部	灌溉工程	湖塘	牟山镇政府	121°01'07"	30°04'25"	23	其他	较好	新石器时代
31	姜山美女池	牟山镇湖山村姜山自然村	灌溉工程	湖塘	牟山镇政府	121°00'38"	30°01'58"	2	其他	较好	不详
32	十六户村渡口	黄家埠镇十六户村西北方向	综合性工程	渡口	黄家埠镇政府	120°55'36"	30°10'00"	13	其他	一般	近现代
33	大丁丘湾渡口	泗门镇楝树下村的大丁丘湾	综合性工程	渡口	泗门镇政府	120°59'34"	30°11'48"	4	其他	较好	近现代
34	大古塘遗址	泗门镇水阁周村明风自然村村北	防洪工程	堤	泗门镇政府	121°03'19"	30°10'17"	17	其他	较好	宋

宁波市重要水文化遗产调查名录（相关物质遗产-不可移动类）

序号	名称	地址或位置	类型	管理机构	东经	北纬	海拔高程（米）	文保等级	保存状况	始建年代
1	河姆渡遗址	河姆渡镇芦山寺村浪墅桥自然村	遗址	河姆渡镇政府	121°20'41"	29°57'53"	2	国家级	较好	新石器时代
2	余姚通济桥	凤山街道余姚城区姚江上	建筑	余姚市文保所	121°09'11"	30°02'57"	58	国家级	较好	宋
3	白云桥	鹿亭乡中村前山自然村	建筑	中村委会	121°13'37"	29°51'47"	77	省级	一般	隋唐
4	武胜桥	阳明街道阳明社区候青江上	建筑	阳明街道办	121°08'47"	30°03'21"	6	县级	较好	魏晋
5	六浦桥	阳明街道龙泉社区仁寿江上	建筑	阳明街道办	121°08'33"	30°02'55"	6	县级	较好	不详
6	梂星桥	阳明街道龙泉社区龙泉山	建筑	阳明街道办	121°08'57"	30°03'06"	6	县级	较好	清
7	大方桥	鹿亭乡晓云村洞桥自然村大溪上（晓云村村委会旁）	建筑	晓云村委会	121°09'15"	29°52'58"	165	县级	较好	清
8	李家塔板桥	鹿亭乡李家塔村大溪上	建筑	李家塔村委	121°12'14"	29°51'57"	108	县级	较好	清
9	季卫桥	凤山街道季卫桥社区侯青江上	建筑	余姚市文保所	121°09'14"	30°03'20"	5	县级	较好	清
10	镇东桥	四明山镇梨洲村	建筑	梨洲村委会	121°06'48"	29°44'08"	632	县级	好	清

11	积善桥	四明山镇北溪村	建筑	北溪村委会	121°08'04"	29°44'09"	438	县级	好	清
12	金岙万安桥	梨洲街道金冠村金岙自然村村中心	建筑	金冠村委会	121°08'21"	29°56'38"	88	县级	一般	清
13	学士桥	大隐镇大隐村滨澄南路 103 号	建筑	大隐镇政府	121°21'49"	29°56'09"	8	县级	较好	宋
14	赤水桥	大岚镇柿林村东北“丹山赤水”景区	建筑	大岚镇政府	121°09'20"	29°47'55"	344	县级	好	清
15	白岩桥	大隐镇芝林村与陆埠镇大坪地交界的白岩溪之上	建筑	余姚市文保所	121°17'13"	29°53'52"	103	县级	一般	近现代
16	石潭板桥	鹿亭乡石潭村石潭溪上	建筑	李家塔村委会	121°10'59"	29°51'32"	135	其他	较好	清
17	镇西桥	四明山镇棠溪村	建筑	棠溪村委会	121°02'52"	29°43'29"	599	其他	好	清
18	双溪桥	鹿亭乡李家塔村	建筑	李家塔村委会	121°12'23"	29°52'02"	108	其他	较好	近现代
19	上方矴步桥	陆埠镇袁马上方自然村	建筑	陆埠镇政府	121°13'41"	29°55'01"	89	其他	一般	清
20	延寿桥	陆埠镇沿溪村支溪岙自然村支溪之上	建筑	陆埠镇政府	121°15'29"	29°58'38"	7	其他	好	清
21	白鹤桥	陆埠镇南雷村白鹤桥自然村卫生院旁	建筑	陆埠镇政府	121°13'29"	30°00'15"	5	其他	较好	近现代
22	陆家大桥	陆埠镇兰溪村桥东自然村的蓝溪之上	建筑	兰溪村委会	121°13'53"	29°53'33"	4	其他	较好	近现代
23	黄家竹桥	梨洲街道黄箭山村前园自然村	建筑	黄箭山村委会	121°12'47"	30°00'50"	2	其他	较好	明

24	八仕桥	黄家埠镇回龙村八仕桥自然村23号东侧	建筑	黄家埠镇政府	120°58'26"	30°06'28"	17	其他	较好	清
25	胡家洞桥	大隐镇学士桥村大隐溪下游	建筑	余姚市文保所	121°22'53"	29°56'45"	3	其他	一般	明
26	万安桥	泗门镇东大街社区河塍路	建筑	泗门镇政府	121°02'39"	30°09'44"	4	其他	较好	明
27	“丹山赤水”题刻	大岚镇柿林村北面之村口	碑刻	大岚镇政府	121°09'20"	29°47'56"	347	其他	好	不详
28	黄墓渡茶亭碑	河姆渡镇芦山寺村东侧	碑刻	河姆渡镇政府	121°20′42″	29°57′44″	2	其他	较好	清

宁波市重要水文化遗产调查名录（相关物质遗产-可移动类）

序号	名称	地址或位置	类型	管理机构	文物等级	保存状况	制作年代
1	牟山湖志	余姚市文保所	文献	余姚市文保所	其他	一般	清

宁波市重要水文化遗产调查名录（非物质类遗产）

序号	名称	类型	非遗等级
1	《月夜泛舟姚江》	水文学	其他
2	《姚江竹枝词》	水文学	其他
3	《姚江棹歌》	水文学	其他
4	《同治四年闰五月上旬大水》	水文学	其他
5	《题海堤卷》	水文学	其他
6	《记雍正元年七月海啸飓风》	水文学	其他
7	《海堤行》	水文学	其他
8	《发丈亭》	水文学	其他
9	《董役》	水文学	其他
10	《大水思患行》	水文学	其他
11	《步大沽塘怀古》	水文学	其他
12	《泊姚江》	水文学	其他
13	水碓制作技艺	水利知识和技术	其他
14	《复牟山湖碑记》	水利知识和技术	其他
15	《海堤记》	水利知识和技术	其他

慈溪市

宁波市重要水文化遗产调查名录（水利工程遗产）

序号	名称	地址或位置	工程类型	工程形式	管理机构	东经	北纬	海拔高程（米）	文保等级	保存状况	始建年代
1	双河堰	桥头镇烟墩村烟洋路 47 号东侧	综合性工程	堰	烟墩村委会	121°22′21″	30°9′0″	9	省级	一般	隋唐
2	叶氏新五房民居井	观海卫镇鸣兴村新五房弄 1 号	供排水工程	井	鸣兴村委会	121°23′2″	30°8′7″	18	省级	较好	清
3	白洋湖	观海卫镇鸣鹤古镇西南	综合性工程	湖塘	杜湖水库管理处	121°22′24″	30°8′17″	6	其他	好	汉
4	岑家门头民居井	观海卫镇双湖村咸河弄 20 号	供排水工程	井	双湖村委会	121°22′37″	30°8′3″	13	其他	较好	宋
5	大古塘观城段	观海卫镇规划一路西侧，方家浦沿岸	防洪工程	堤	上横街村委会	121°24′56″	30°10′30″	3	其他	差	明
6	大塘河	西起周巷镇埋沟桥，东至桥头镇洋浦，流经周巷镇、浒山街道、古塘街道、白沙路街道、匡堰镇、桥头镇等	综合性工程	河渠	周巷镇政府、浒山街道办、古塘街道办、白沙路街道办、匡堰镇政府、桥头镇政府	121°14′21″	30°10′35″	11	其他	好	宋

7	大天井	龙山镇方家河头村大天井弄 7 号旁	供排水工程	井	方家河头村委会	121°29′4″	30°4′23″	14	其他	一般	明
8	担山水井	古塘街道担山跟社区担山公园东北角	供排水工程	井	慈溪市园林管理局	121°15′24″	30°11′3″	5	其他	较好	清
9	洞桥闸	掌起镇东埠村北路口东埠头河上	综合性工程	闸	东埠头村委会	121°26′11″	30°5′20″	10	其他	一般	清
10	杜湖	观海卫镇鸣鹤古镇南侧	综合性工程	湖塘	杜湖水库管理处	121°23′21″	30°7′27″	5	其他	好	汉
11	伏龙寺莲花池	龙山镇山下村伏龙山伏龙禅寺西南，虞公墓道北侧	供排水工程	湖塘	山下村伏龙寺	121°33′36″	30°6′6″	157	其他	好	不详
12	古窑浦第五闸桥	山镇古窑浦村庄外，沿着古窑浦向北约 3 千米，偏离河道 40 来米处	综合性工程	闸	古窑浦村委会	121°30′54″	30°9′25″	10	其他	一般	清
13	观海卫御井	观海卫镇湖东村岙口自然村石公馆路东段，杜湖公墓西侧 100 米	供排水工程	井	湖东村委会	121°24′41″	30°6′7″	13	其他	差	不详
14	河头方井	龙山镇方家河头村方家路 16 号旁	供排水工程	井	方家河头村委会	121°28′54″	30°4′17″	28	其他	较好	明
15	横河堰	横河镇龙泉村河滨西路 55 号南侧东横河上	综合性工程	堰	慈溪市中河区水利综合服务站	121°14′7″	30°7′36″	15	其他	较好	宋
16	横河镇石堰	横河镇石堰村堰北路 85 号南侧东横河上	综合性工程	堰	慈溪市中河区水利综合服务站	121°11′54″	30°6′53″	14	其他	较好	清
17	黄杨岙大井	龙山镇黄杨岙村堂房路 184 号西北侧约 10 米	供排水工程	井	黄杨岙村委会	121°29′25″	30°4′39″	8	其他	较好	清
18	灵湖闸	掌起镇灵湖水库西侧堤坝内湖水里，距堤约 1 米	防洪工程	闸	慈东水库管理处	121°27′0″	30°4′50″	10	其他	差	清

19	龙山双眼井	龙山镇方家河头村小天井路 56 号东北侧	供排水工程	井	方家河头村委会	121°28′59″	30°4′10″	36	其他	较好	清
20	龙山镇大相园井	龙山镇范市黄杨岙村堂房路 66 号西北 15 米	供排水工程	井	黄杨岙村委会	121°29′20″	30°4′37″	8	其他	较差	清
21	潘岙后井	龙山镇潘岙村上路潭路 195 号西南约 10 米	供排水工程	井	潘岙村委会	121°27′56″	30°4′27″	19	其他	较好	明
22	潘岙下井	龙山镇范市潘岙村藕池弄 8 号南侧约 10 米处	供排水工程	井	潘岙村村委会	121°28′3″	30°4′32″	12	其他	一般	明
23	七塘	位于观海卫镇方家浦东侧，七塘横江北侧，七塘公路南侧	水土保持工程	堤	五洞闸村委会	121°28′19″	30°12′18″	6	其他	差	清
24	庆恩桥闸	掌起镇五姓点村邱家的下快船江上	综合性工程	闸	五姓点村委会	121°27′20″	30°6′18″	6	其他	一般	清
25	上街水井	掌起镇东埠头村东埠头上街 54 号东侧约 5 米	供排水工程	井	东埠头村委会	121°26′4″	30°5′9″	3	其他	一般	清
26	上井潭	龙山镇方家河头村拾房二弄 38 号东南侧约 10 米	供排水工程	湖塘	方家河头村委会	121°28′49″	30°4′14″	39	其他	好	清
27	石桥头老井	掌起镇东埠头村石桥头 11 号西侧约 4 米	供排水工程	井	东埠头村委会	121°26′3″	30°5′9″	3	其他	一般	清
28	寺山宋井	浒山街道寺山路峙山公园莲华池北侧、茗香楼南侧游廊内	供排水工程	井	寺山路社区	121°13′45″	30°9′29″	35	其他	较好	宋
29	桐井	掌起镇洪魏村桐溪路 31 号南侧约 5 米	供排水工程	井	洪魏村委会	121°25′22″	30°5′47″	4	其他	一般	不详
30	五磊寺万工池	观海卫镇五磊山上、五磊寺天王殿前	供排水工程	湖塘	五磊寺	121°23′30″	30°4′59″	281	其他	好	魏晋

31	五姓桥闸	掌起镇五姓点村童家，横跨松浦	综合性工程	闸	五姓点村委会	121°27′48″	30°6′14″	4	其他	较差	清
32	献九房公井	掌起镇洪魏村宏村后井跟20号	供排水工程	井	洪魏村委会	121°25′26″	30°5′7″	6	其他	一般	清

宁波市重要水文化遗产调查名录（相关物质遗产-不可移动类）

序号	名称	地址或位置	类型	管理机构	东经	北纬	海拔高程（米）	文保等级	保存状况	始建年代
1	秦渡庵石刻	龙山镇达蓬山磨坊岗南部佛迹洞东南侧百米远的崖壁上	石刻	龙山镇政府	121°30′50″	30°3′45″	280	省级	较好	元
2	吴锦堂故居	观海卫镇东山头村西房路 56 号	建筑	观海卫镇政府	121°25′0″	30°11′21″	4	省级	好	清
3	吴锦堂墓	观海卫镇鸣兴村白洋湖北岸	墓葬	观海卫镇政府	121°22′17″	30°8′27″	6	省级	好	近现代
4	刺史桥	龙山镇山下村伏龙山千丈岩西侧	建筑	山下村委会	121°33′37″	30°6′11″	137	县级	一般	宋
5	达蓬桥	龙山镇达蓬村孙家路 66 号东侧门前河上	建筑	达蓬村委会	121°30′21″	30°5′25″	6	县级	较好	明
6	陡塘桥	观海卫镇鸣鹤湖滨村湖滨西路 1 号北墙外	建筑	湖滨村委会	121°22′58″	30°8′3″	4	县级	好	不详
7	古卧床桥	掌起镇戎家村村南，南北横跨快船江上	建筑	戎家村委会	121°26′26″	30°7′18″	3	县级	一般	宋
8	金锁桥	掌起镇洪魏村桐井路 12 号东侧约 10 米，横筋线南甘溪上	建筑	洪魏村委会	121°25′18″	30°5′35″	59	县级	较好	宋
9	灵龙宫	掌起镇任佳溪村任家溪路 74 号	建筑	任佳溪村委会	121°26′56″	30°4′36″	5	县级	好	清

10	普安桥	观海卫镇鸣兴村中街 264-1 号南两米外街河上	建筑	鸣兴村委会	121°22′35″	30°8′17″	4	县级	较好	清
11	七星桥	横河镇东上河村河滨东路 95 号以南约 15 米处	建筑	东上河村委会	121°14′20″	30°7′41″	7	县级	较好	明
12	沙湖庙	掌起镇任佳溪村任家溪路 165 号	建筑	任佳溪村委会	121°26′54″	30°4′36″	5	县级	较好	清
13	沙滩桥	观海卫镇双湖村衙门路 43 号北 5 米	建筑	双湖村委会	121°22′31″	30°8′20″	5	县级	较好	清
14	沈师桥	观海卫镇沈师桥村大桥头路 19 号西侧快船江上	建筑	沈师桥村委会	121°24′50″	30°9′3″	5	县级	较好	宋
15	世德桥	观海卫镇双湖村小盐仓路路口	建筑	双湖村委会	121°22′44″	30°8′7″	5	县级	较好	清
16	运河桥	观海卫镇鸣鹤双湖村大弄 9 号东北	建筑	双湖村委会	121°22′38″	30°8′12″	4	县级	好	清
17	大古塘朝北凉亭	白沙路街道白沙路村倪家路 26 号北侧	建筑	白沙路村委会	121°16′19″	30°10′4″	15	其他	一般	明
18	大泽桥	掌起镇陈家村陈四同泰弄 94 号南快船江上	建筑	陈家村委会	121°26′57″	30°6′51″	5	其他	一般	不详
19	怀德桥	掌起裘家村裘家路 2 号南侧约 2 米快船江上	建筑	裘家村委会	121°25′45″	30°7′59″	3	其他	一般	清
20	秦渡庵遗址	龙山镇达蓬山南坡腹地竹林深处	遗址	徐福村委会	121°30′50″	30°3′48″	308	其他	差	隋唐
21	狮子桥	掌起镇叶家村，东西横跨快船江下横支河	建筑	叶家村委会	121°27′15″	30°6′48″	4	其他	一般	明

22	唐荔桥	观海卫镇洞桥村洞桥弄 1 号南侧	建筑	洞桥村委会	121°25′26″	30°8′17″	5	其他	较好	清
23	天妃宫	观海卫镇天妃宫村天妃宫路 22 号	建筑	天妃宫村委会	121°22′18″	30°10′41″	6	其他	较好	明
24	迎阳桥	掌起柴家村柴家庙前弄 2 号南侧快船江江面上	建筑	柴家村委会	121°25′55″	30°7′57″	3	其他	较好	近现代
25	雍穆桥	掌起镇陈家村陈五新屋房弄 50 号北 10 米快船江上	建筑	陈家村委会	121°26′53″	30°6′53″	3	其他	一般	近现代
26	永凝桥	观海卫镇洞桥村快船江路 29 号西侧	建筑	洞桥村委会	121°25′23″	30°8′20″	4	其他	较好	近现代
27	掌起桥	掌起陈家村陈家老街 190 号东下横支河上	建筑	陈家村委会	121°27′5″	30°6′52″	3	其他	一般	不详
28	正阳桥	掌起镇柴家村正阳桥路 2 号北侧约 5 米	建筑	柴家村委会	121°26′4″	30°7′50″	3	其他	较好	清
29	竹山桥	掌起镇洪魏村村西北侧田畈中	建筑	洪魏村委会	121°25′6″	30°6′19″	6	其他	较好	清

宁波市重要水文化遗产调查名录（相关物质遗产-可移动类）

序号	名称	地址或位置	类型	管理机构	文物等级	保存状况	制作年代
1	奉宪禁垦烛溪东湖碑	慈溪市科技路 909 号慈溪市博物馆	其他代表性实物	慈溪市博物馆	其他	一般	清
2	元代沉船	慈溪市科技路 909 号慈溪市博物馆	其他代表性实物	慈溪市博物馆	其他	较好	元

宁波市重要水文化遗产调查名录（非物质类遗产）

序号	名称	类型	非遗等级
1	徐福东渡传说	水文学	国家级
2	上林湖传说	水文学	省级
3	任佳溪龙延会	涉水民俗	县级
4	胜山庙会	涉水民俗	县级
5	太白老龙	水文学	县级
6	《慈溪沈师桥接涨沙涂第二次报告册》序	水利知识和技术	其他
7	《杜白二湖》等三首	水文学	其他
8	报水号子	水表演艺术	其他
9	《创筑杜湖石堤记》	水利知识和技术	其他
10	《慈溪师桥沈叙伦堂公议新筑义塾地公约》	涉水制度	其他
11	《附刻清厘海地河道以全水利一条》	涉水制度	其他
12	《海堤记》（陈旅）	水利知识和技术	其他
13	《海堤记》（楼钥）	水利知识和技术	其他
14	《海堤记》（王安石）	水利知识和技术	其他
15	汲水奉母传说	水文学	其他
16	墨斗龙	水文学	其他

17	《疏浚凤浦湖记》	水利知识和技术	其他
18	《重清杜白二湖永赖碑记》	水利知识和技术	其他
19	《重印慈溪杜白二湖全书序》	水利知识和技术	其他

附图 1　宁波市重要水文化遗产分布图

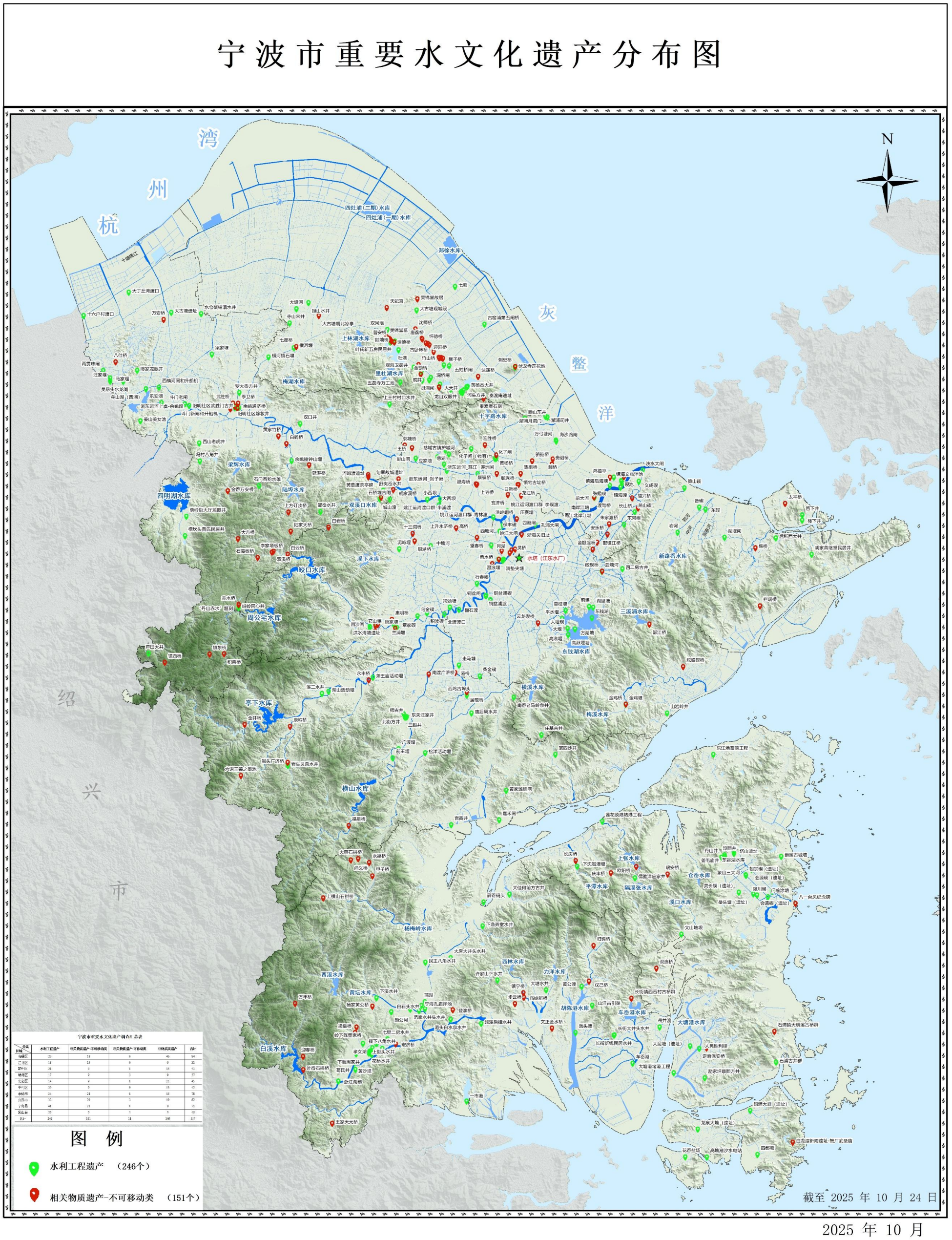

2025 年 10 月

附图 2　宁波市重要水文化遗产文保等级分布图

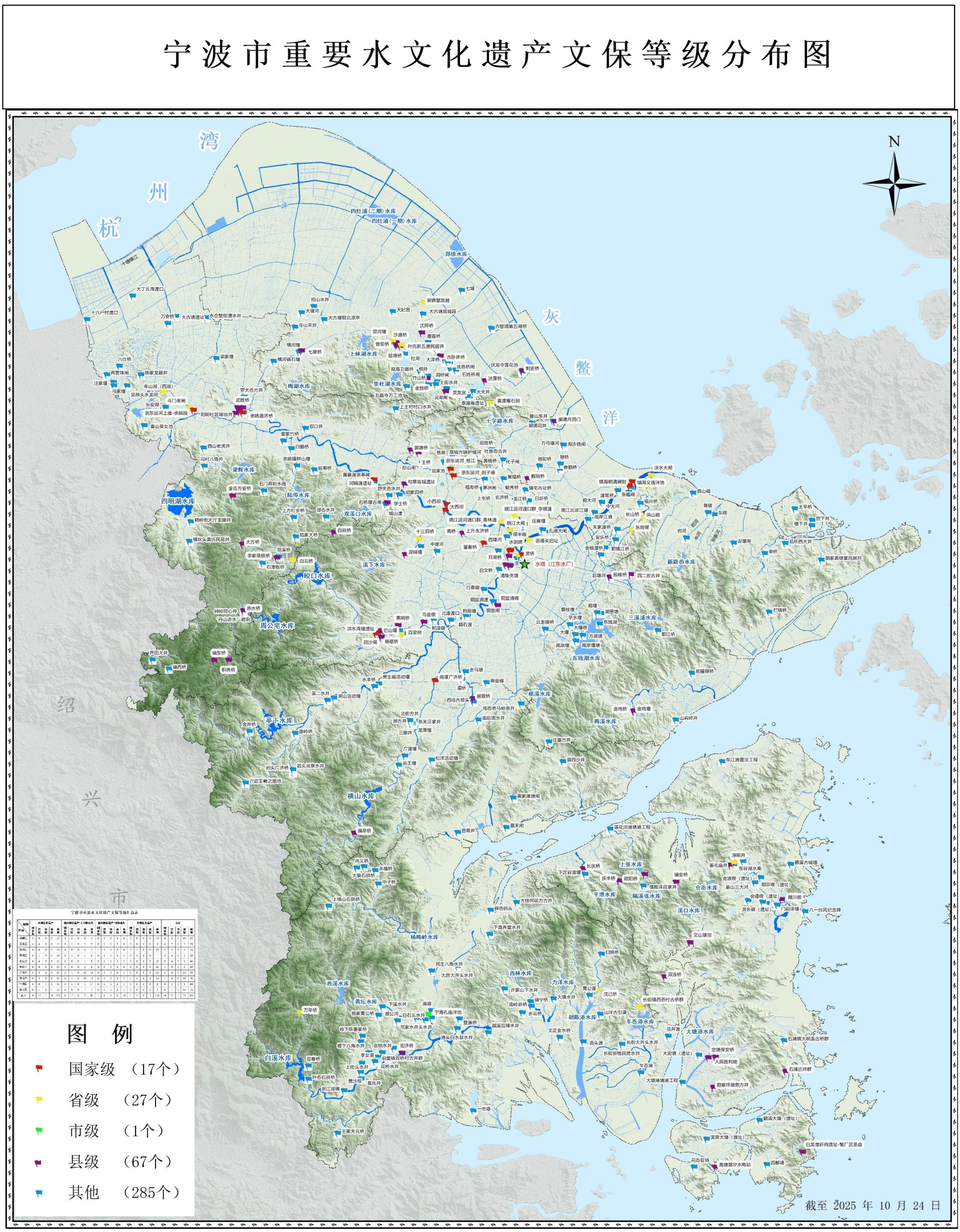

2025 年 10 月